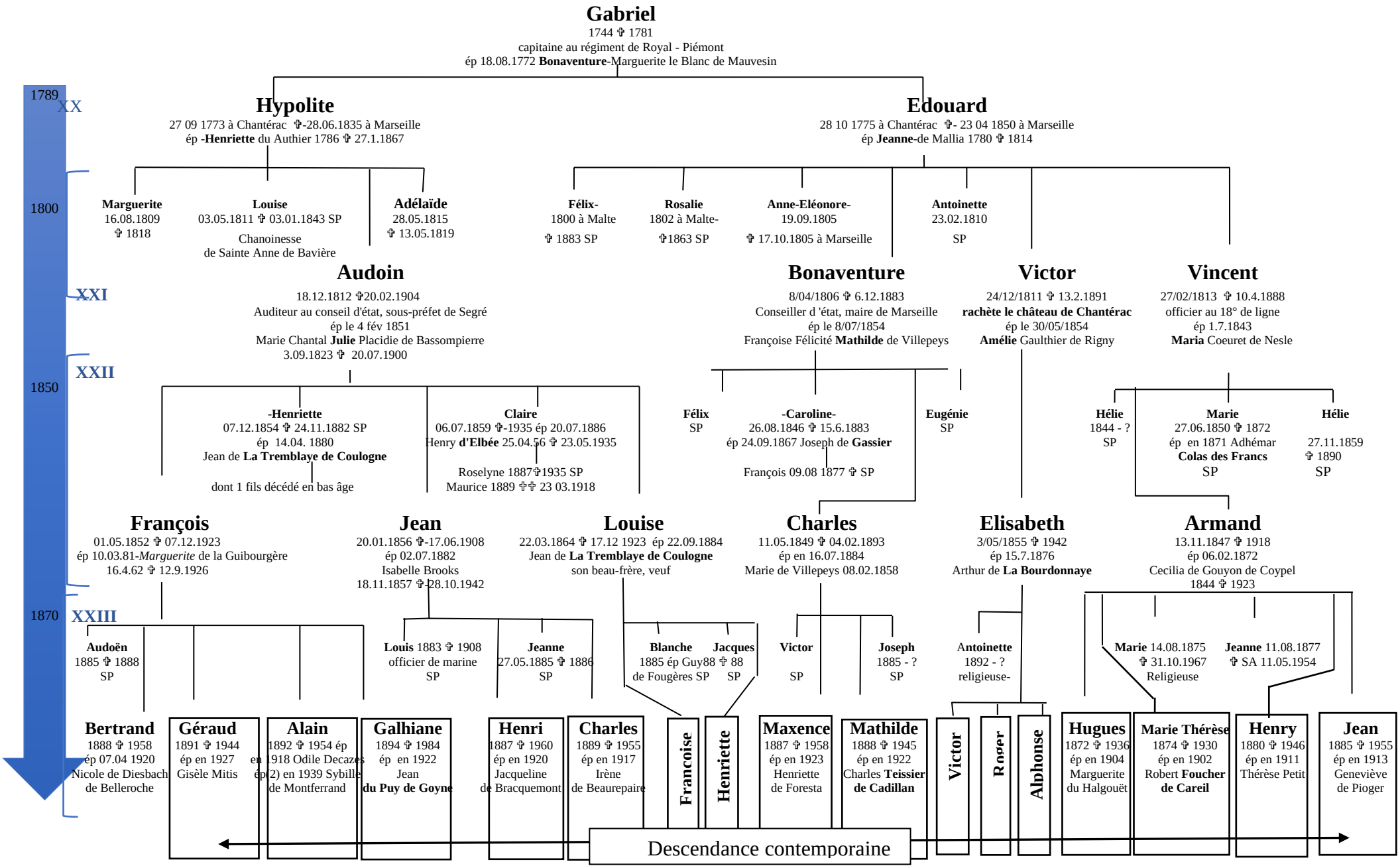
Gabriel
1744 ✞ 1781
capitaine au régiment de Royal - Piémont
ép 18.08.1772 Bonaventure-Marguerite le Blanc de Mauvesin
1789
XX
Hypolite
27 09 1773 à Chantérac ✞-28.06.1835 à Marseille
ép -Henriette du Authier 1786 ✞ 27.1.1867
Edouard
28 10 1775 à Chantérac ✞- 23 04 1850 à Marseille
ép Jeanne-de Mallia 1780 ✞ 1814
1800
Marguerite
16.08.1809
✞ 1818
Louise
03.05.1811 ✞ 03.01.1843 SP
Chanoinesse
de Sainte Anne de Bavière
Adélaïde
28.05.1815
✞ 13.05.1819
Félix-
1800 à Malte
✞ 1883 SP
Rosalie
1802 à Malte-
✞1863 SP
Anne-Eléonore-
19.09.1805
✞ 17.10.1805 à Marseille
Antoinette
23.02.1810
SP
XXI
Audoin
18.12.1812 ✞20.02.1904
Auditeur au conseil d'état, sous-préfet de Segré
ép le 4 fév 1851
Marie Chantal Julie Placidie de Bassompierre
3.09.1823 ✞ 20.07.1900
Bonaventure
8/04/1806 ✞ 6.12.1883
Conseiller d 'état, maire de Marseille
ép le 8/07/1854
Françoise Félicité Mathilde de Villepeys
Victor
24/12/1811 ✞ 13.2.1891
rachète le château de Chantérac
ép le 30/05/1854
Amélie Gaulthier de Rigny
Vincent
27/02/1813 ✞ 10.4.1888
officier au 18° de ligne
ép 1.7.1843
Maria Coeuret de Nesle
1850
XXII
-Henriette
07.12.1854 ✞ 24.11.1882 SP
ép 14.04. 1880
Jean de La Tremblaye de Coulogne
dont 1 fils décédé en bas âge
Claire
06.07.1859 ✞-1935 ép 20.07.1886
Henry d'Elbée 25.04.56 ✞ 23.05.1935
Roselyne 1887✞1935 SP
Maurice 1889 ✞✞ 23 03.1918
Félix
SP
-Caroline-
26.08.1846 ✞ 15.6.1883
ép 24.09.1867 Joseph de Gassier
François 09.08 1877 ✞ SP
Eugénie
SP
Hélie
1844 - ?
SP
Marie
27.06.1850 ✞ 1872
ép en 1871 Adhémar
Colas des Francs
SP
Hélie
27.11.1859
✞ 1890
SP
François
01.05.1852 ✞ 07.12.1923
ép 10.03.81-Marguerite de la Guibourgère
16.4.62 ✞ 12.9.1926
Jean
20.01.1856 ✞-17.06.1908
ép 02.07.1882
Isabelle Brooks
18.11.1857 ✞-28.10.1942
Louise
22.03.1864 ✞ 17.12 1923 ép 22.09.1884
Jean de La Tremblaye de Coulogne
son beau-frère, veuf
Charles
11.05.1849 ✞ 04.02.1893
ép en 16.07.1884
Marie de Villepeys 08.02.1858
Elisabeth
3/05/1855 ✞ 1942
ép 15.7.1876
Arthur de La Bourdonnaye
Armand
13.11.1847 ✞ 1918
ép 06.02.1872
Cecilia de Gouyon de Coypel
1844 ✞ 1923
1870
XXIII
Audoën
1885 ✞ 1888
SP
Louis 1883 ✞ 1908
officier de marine
SP
Jeanne
27.05.1885 ✞ 1886
SP
Blanche
1885 ép Guy88
de Fougères SP
Jacques
✞ 88
SP
Victor
SP
Joseph
1885 - ?
SP
Antoinette
1892 - ?
religieuse-
Marie 14.08.1875
✞ 31.10.1967
Religieuse
Jeanne 11.08.1877
✞ SA 11.05.1954
Bertrand
1888 ✞ 1958
ép 07.04 1920
Nicole de Diesbach
de Belleroche
Géraud
1891 ✞ 1944
ép en 1927
Gisèle Mitis
Alain
1892 ✞ 1954 ép
en 1918 Odile Decazes
ép(2) en 1939 Sybille
de Montferrand
Galhiane
1894 ✞ 1984
ép en 1922
Jean
du Puy de Goyne
Henri
1887 ✞ 1960
ép en 1920
Jacqueline
de Bracquemont
Charles
1889 ✞ 1955
ép en 1917
Irène
de Beaurepaire
Francoise
Henriette
Maxence
1887 ✞ 1958
ép en 1923
Henriette
de Foresta
Mathilde
1888 ✞ 1945
ép en 1922
Charles Teissier
de Cadillan
Victor
Roger
Alphonse
Hugues
1872 ✞ 1936
ép en 1904
Marguerite
du Halgouët
Marie Thérèse
1874 ✞ 1930
ép en 1902
Robert Foucher
de Careil
Henry
1880 ✞ 1946
ép en 1911
Thérèse Petit
Jean
1885 ✞ 1955
ép en 1913
Geneviève
de Pioger
Descendance contemporaine